



# SALIDAS ESCOLARES

## 2024-2025



MÁS INFO E INSCRIPCIONES:  
RESERVAS@PAUNATURA.ES  
687 86 76 38

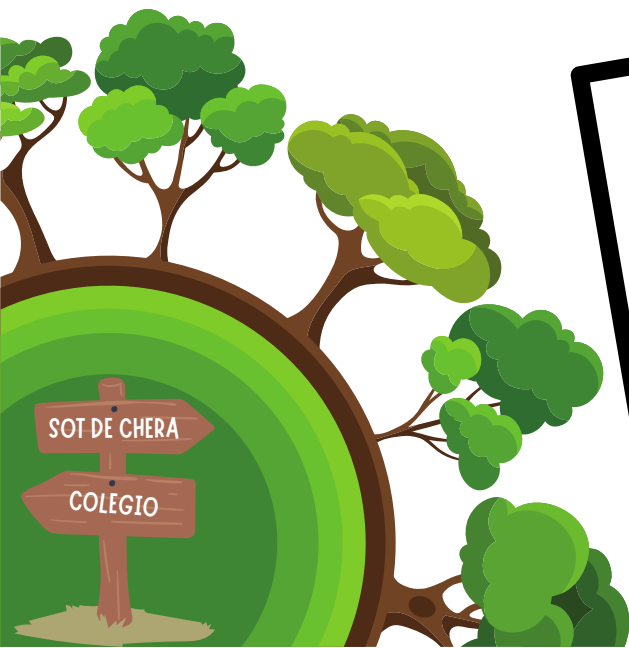

# ¿Quiénes somos?

## PAUNATURA SL

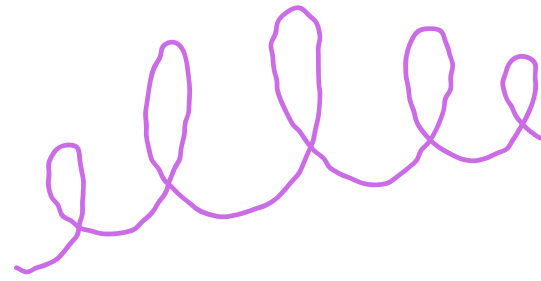

Somos como una navaja suiza de servicios: acogemos en lo rural, deslumbramos en hospitalidad, organizamos fiestas de todas las formas y colores, y hacemos del turismo una aventura. ¡Pero espera, que lo mejor viene ahora!

En PauNatura, nos lanzamos al mundo del turismo activo con la energía de un cohete. Aquí, nos comprometemos a garantizar la seguridad en cada paso al aire libre, con un equipo de monitores que conocen los rincones naturales como la palma de su mano, listos para hacer de la experiencia algo inolvidable.

Para los colegios, preparamos un surtido de actividades que son pura diversión y aprendizaje, adaptadas a cada grupo y a nuestro entorno único.

En el Centro de Turismo Rural "El Cerrao", ubicado en el corazón de Valencia, vivimos rodeados de naturaleza en su máxima expresión. ¡Imagina un paraíso en plena montaña, con el río Sot bailando a nuestro lado! Aquí, compartimos nuestra pasión por el medio ambiente con todos nuestros visitantes.

En El Cerrao, nos mimamos con jardines de cuento y habitaciones que son un auténtico lujo. Y no olvides nuestra sala polivalente, un lugar mágico que se adapta a cada necesidad (cine, eventos, charlas... ¡lo que sea!).

Nuestros chefs son verdaderos genios culinarios, creando menús que hacen suspirar, siempre con un toque local para apoyar a nuestra comunidad.

En resumen, en PauNatura nos esforzamos por ser lo mejor de lo mejor, cuidando de forma sostenible a nuestro planeta y ofreciendo un cálido abrazo a todos los que nos visitan. ¡Aquí encontrarás diversión, profesionalidad, experiencia y amor por nuestro hogar en cada rincón! 🌿



# Instalaciones

## CENTRO DE TURISMO RURAL EL CERRAO

El Centro de Turismo Rural "El Cerrao" es como un paraíso con jardines extensos y mágicos. ¡Tres edificios principales te esperan para una aventura sin igual! Uno tiene la cocina, comedores, recepción y 6 acogedoras habitaciones con 6 camas cada una, todas con baño privado. Otro edificio cuenta con 8 habitaciones para 8 personas, con 4 adaptadas para comodidad extra. Para completar la diversión, un edificio multiusos con cocina y baños. Y eso no es todo, ¡un campo de fútbol, uno de pádel y un frontón cubierto para jugar a tu antojo! Y, por si fuera poco, nuestro equipo está listo para hacerte sentir como en casa si vienes con un grupo de 100-120 personas. ¡Bienvenidos a la aventura!

El Cerrao está a una hora del centro de Valencia y a 40 minutos del Hospital de Liria. El municipio dispone de un centro de salud vinculado al Centro de Salud de Villar del Arzobispo, que se encuentra a 30 minutos. Tenemos todos los seguros, medidas contra incendios y ¡hasta un plan de emergencia para cuando el caos ataque!



HABITACIONES CON LITERAS  
Y BAÑO PRIVADO

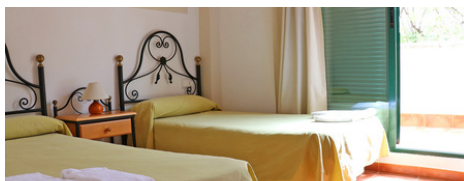

HABITACIONES FAMILIARES



ALBERGUE

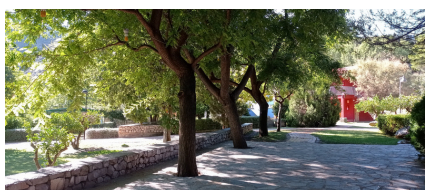

TERRAZAS

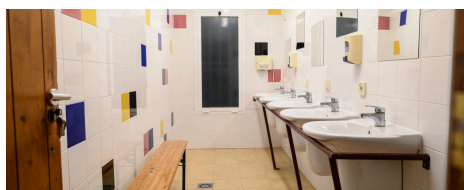

BAÑOS COMUNITARIOS

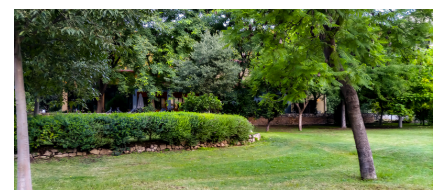

EXTERIORES AJARDINADOS



COMEDOR - RESTAURANTE

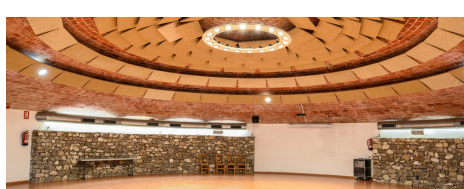

EDIFICIO MULTIUSOS



ZONA DE BAÑO

## Destacamos

### Registro y entorno

- Registro en Conselleria de alojamientos y actividades
- Ubicación en el Parque Natural y Geológico de Chera-Sot de Chera

### Personal y seguridad

- Monitores/as asegurados/as y contratados/as
- Seguro de Responsabilidad Civil y accidentes

### Servicios y adaptaciones

- Cocina casera con menús especiales
- Higiene y limpieza rigurosas
- Adaptación a la normativa vigente

### Compromiso educativo

- Fines educativos a través de la diversión

## Incluimos

### Servicios y facilidades

- Alojamiento
- Pensión completa
- Monitor@s 24 h.

### Seguridad y transporte

- Vehículo disponible 24 h. en el recinto
- Seguro de accidentes y Responsabilidad Civil

### Actividades y recursos

- Zona de baño
- Actividades multiaventura
- Talleres y dinámicas
- Material para actividades



¡¡¡Haz que tu cole  
viaje GRATIS!!!

Paunatura ha inventado una forma genial de cubrir los gastos del viaje y del autobús con un toque de emoción: ¡rifas! Los boletos volarán gratis hasta la escuela, y los profes solo tendrán que repartirlos entre los alumnos. Los alumnos tendrán la oportunidad de financiar su propia diversión con el dinero obtenido de la venta de papeletas.

El sorteo se llevará a cabo en la última semana de junio, donde el afortunado poseedor del boleto coincidente con el sorteo de la ONCE se llevará un premio: ¡un fin de semana para toda la familia, hasta 5 miembros, con hospedaje y comidas incluidas (un paquete valorado en más de 500€)! ¡A jugar y a ganar!

### EJEMPLO DE PAPELETA

CENTRO DE TURISMO RURAL  
EL CERRAO - PAUNATURA  
(SOT DE CHERA)

Nº 00000

2€

www.paunatura.com

687 867 638    reservas@paunatura.es

ElCerrao-Paunatura    @elcerraopaunatura

Pau Natura  
Turismo rural

Habitaciones familiares    Habitaciones de albergue    Sala multiusos    Restaurante El Cerrao    Turismo Activo

El/la poseedor/a del número que coincida con el sorteo de la ONCE de 30 de junio de 2025, será obsequiado con un fin de semana para una familia, de hasta 5 miembros, en el CTR El cerrao de Sot de Chera, en pensión completa (paquete valorado en más de 500€).

Entrada: sábado a partir de las 12.00. Salida: domingo a las 13.00.  
Depositario: PauNatura.    \*\*Premio no canjeable por dinero.

# PROGRAMA ESCOLAR

## ACTIVIDADES

### ROCO-ÁRBOL

Subida y bajada por un tronco de árbol que tiene presas de escalada.

### PUENTE DE MADERAS

Puente con tablas de madera, sin apoyo para las manos.

### WATER DONUTS

Descenso y juegos en el río con hinchables redondos.

### PUENTE TIBETANO

Traspaso de un puente con una cuerda a los pies y dos cuerdas a las manos.

### TIRO CON ARCO

Iniciación al tiro con arco adaptado a todas las edades. Flechas de punta y de ventosa.

### SENDERISMO

Diferentes rutas por el entrono que se nos ofrece, adaptadas a la edad y a la época del año.

### PIRAGÜÍSMO

Iniciación al piragüismo en las aguas tranquilas del río Sot.

### TIROLINA

Transporte de un árbol a otro, descendiendo por una cuerda por medio de una polea.

### SLACK-LINE

Deporte de equilibrio sobre una cinta plana anclada a dos puntos. Puede ser terrestre o acuático.

### PUENTE MONO

Puente con una cuerda a los pies y una a las manos. También se puede pasar con una sola cuerda para manos y pies.

### ESCALADA

Iniciación a la escalada en piedra natural y descenso en rappel.

### SCAPE STREET

Juego de escapismo al aire libre donde se resuelve un reto planteado por una historia, en un tiempo máximo determinado.



# PROGRAMA ESCOLAR

## ACTIVIDADES

### OBSERVACIÓN DE ESTRELLAS

Ruta a una zona con poca contaminación lumínica para poder observar las estrellas y sus constelaciones.

### JUEGOS DE DESFOGUE

Juegos populares.  
Juegos cooperativos.  
Dinámicas de grupo.

### CARRERA DE ORIENTACIÓN

Circuito de orientación por el municipio, usando la brújula y rebasando los distintos postes.

### TALLERES

Taller de fósiles.  
Taller de huellas y rastros.  
Taller de pinturas rupestres.

### RUTA CULTURAL

Visita a los centros de interés de Sot de Chera: Castillo, almazara, lavadero, calabozo...

### JUEGOS ACUÁTICOS

Diversos juegos en diferentes zonas del Río Sot: carreras en el agua, voleibol, buceo, saltos acuáticos, aquagym,...

### ACTIVIDADES NOCTURNAS

Rutas nocturnas, juegos de acecho, danzas, discomóvil, cine, karaoke....

### RUTA MEDIOAMBIENTAL

Paseo por el entorno, explicando la flora y fauna de la zona y disfrutando del paisaje.

### MULTIDEPORTE

Campeonatos de deportes: fútbol, baloncesto, badminton, frontón, voley...

### GYMKANA CULTURAL

Juego de pruebas donde se ponen a prueba los conocimientos sobre el municipio y las habilidades sociales. Interacción con los/as habitantes.



# PROGRAMA ESCOLAR

## ACTIVIDADES

### ¡¡NOVEDADES!!

#### ALFOMBRA FLOTANTE

La alfombra mágica es un tapiz flotante. Se utiliza como pasarela para deslizarse por encima del agua y realizar juegos en piscinas.

#### ROCÓDROMO

Instalación deportiva consistente en una pared rocosa para el entrenamiento de la escalada.

#### GINKANA ESTANCIA

¡Convertimos la estancia en una ginkana! Gana puntos en cualquier momento del día y haz a tu equipo ganador (comidas, aseo, velocidad, actividades sorpresa...)



#### DESAYUNO

o Leche, zumo, cereales o galletas.



#### ALMUERZO

o Bocadillo de jamón york y queso.



#### COMIDA

o Patatas bravas.  
o Paella Valenciana.  
o Fruta de temporada.



#### MERIENDA

o Bocadillo de nocilla.



#### CENA

o Sopa de fideos.  
o Pescado o carne con guarnición.  
o Helado o yogur.

¡Prepárate para una aventura gastronómica! Desde el momento en que llegues hasta el día de despedida, disfrutarás de un festín en cinco actos: desayuno, almuerzo, comida, merienda y cena. Cada plato viene con agua, primero, segundo, pan y postre. Y si tienes necesidades dietéticas especiales, ¡avisanos con tiempo para prepararte algo delicioso y adaptado a ti! ¡Buen provecho!

\*Los menús especiales tendrán que acompañarse de un informe médico. Si no se dispone de él, se incrementará el precio en 2€ por servicio.





# PROGRAMA ESCOLAR

## ACTIVIDADES

### DÍA 1

10.00	Hora recomendada de llegada.
11.00	Almuerzo y reparto de habitaciones.
12.00	Actividades.
14.00	Comida.
15.00	Tiempo libre controlado.
16.00	Actividades.
18.00	Merienda.
18.30	Actividades.
19.30	Ducha y tiempo libre controlado.
21.00	Cena.
22.00	Actividades nocturnas.
00.00	Silencio.

### DÍA 2

8.00	Nos despertamos y arreglamos las habitaciones.
9.00	Desayuno.
10.00	Actividades.
11.00	Almuerzo.
11.30	Actividades.
14.00	Comida.
15.00	Tiempo libre controlado.
16.00	Actividades.
18.00	Merienda.
18.30	Actividades.
19.30	Ducha y tiempo libre controlado.
21.00	Cena.
22.00	Actividades nocturnas.
00.00	Silencio.

### DÍA 3

8.00	Nos despertamos y arreglamos las habitaciones.
9.00	Desayuno.
10.00	Actividades.
11.00	Almuerzo.
11.30	Actividades.
14.00	Comida.
15.00	Despedida.
16.00	Partida.

\*Los horarios pueden variar según circunstancias meteorológicas o de organización.

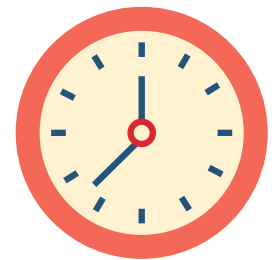

## PRECIOS

### 1 DÍA

3 actividades +  
comida (opcional)

35€

### 2 DÍAS

6 actividades +  
Alojamiento +  
Pensión  
completa.

120€

### 3 DÍAS

10 actividades +  
Alojamiento +  
Pensión  
completa.

165€

### 4 DÍAS

14 actividades +  
Alojamiento +  
Pensión completa.

220€

### 5 DÍAS

18 actividades +  
Alojamiento +  
Pensión  
completa.

264€

\*Todos los precios llevan el IVA incluido.

\*Entre las actividades, se harán juegos varios.

# PROGRAMA ESCOLAR

## ¿Qué llevamos?

Nuestras instalaciones son como un hotel cinco estrellas para aventuras: ¡todo listo para la diversión, el descanso y un festín! Las habitaciones ya vienen equipadas con sábanas y fundas de almohada, así que solo te falta traer lo esencial. Aquí van nuestras recomendaciones para no olvidar nada:

- Saco de dormir y, si te gusta estar calentito, ¡una manta!
- Una muda diaria (calcetines, ropa interior, camisetas) en bolsas individuales que luego te ayudarán a guardar la ropa sucia. ¡Organización al poder!
- Un par de pantalones largos y cortos para cualquier ocasión.
- Sudaderas, porque nunca se sabe cuándo te va a dar frío.
- Un par de bañadores para chapotear en el agua.
- Dos toallas: una para el río y otra para la ducha, ¡no mezcles esas cosas!
- Calzado deportivo y unas zapatillas de agua o chancas, ¡tu comodidad es clave!
- Protección solar y una gorra, porque el sol no perdona.
- Linterna o frontal con pilas de repuesto, ¡para iluminar tus aventuras nocturnas!
- Cantimplora para mantenerte hidratado.
- Medicinas, si las necesitas, junto con la info necesaria para los responsables del grupo.
- Bolsa de aseo (gel, champú, peine, cepillo de dientes, pasta, desodorante, ¡todo lo que te haga sentir fresco!).
- Un chubasquero, por si la lluvia decide unirse a la fiesta.
- Mochila para cargar con todo.

Y recuerda, hay cosas que NO necesitas traer:

- Equipamiento deportivo (a menos que quieras jugar a ser un profesional).
- Cámaras (deja que tus recuerdos se queden en tu mente).
- Teléfonos móviles, consolas, videojuegos, reproductores de MP3 y demás gadgets (¡desconéctate y conéctate a la naturaleza!).
- Relojes o joyas valiosas (no queremos que se te pierdan en la aventura).

¡Listo para la diversión!





- **ADAPTACIONES:** Todas nuestras actividades están diseñadas para poder ser adaptadas a diferentes edades, así como para participantes con diversidad funcional.
- **GRATUIDADES:** Cada 20 personas, se proporciona una gratuidad de profesor y/o responsable del grupo.
- **GRUPO MÍNIMOS** de 20 personas (grupos inferiores, consultar).
- **MONITORES/AS:** Durante la estancia, los/as participantes estarán, en todo momento, acompañados/as por nuestros/as monitores/as. Todos/as ellos/as están en continua formación.
- **SEGURIDAD:** Todas nuestras instalaciones se revisan continuamente, así como el material utilizado, desechando aquél que no cumple con las normas vigentes.
- **DOCUMENTACIÓN DE LOS/AS PARTICIPANTES:** los/as responsables de cada grupo deberán hacer llegar la documentación, de cada participante, que se requiere a continuación, al menos una semana antes a la entrada del grupo: ficha de inscripción del/la menor a la actividad, ficha sanitaria, ficha de autorización y ficha de protección de datos.
- **DOCUMENTACIÓN GENERAL:** Los responsables de grupo deberán enviar la distribución de las habitaciones y el listado de menús y situaciones especiales, al menos, con una semana de antelación del día de llegada.
- En las instalaciones estará siempre el/la monitor/a coordinador/a para atender las distintas necesidades de los clientes. Los/as responsables del grupo deberán mediar en los conflictos que se puedan ocasionar, estar presentes en el horario de duchas y evaluarán la estancia para así poder mejorar los servicios.
- Se recomienda a los participantes que no se traigan objetos de valor para evitar pérdidas u otros sucesos; no haciéndose responsable de los mismos la entidad organizativa.
- El teléfono sólo está permitido en el tiempo libre, después de las comidas. En caso de emergencia, llamar al 687 867 638.
- Debido a la corta duración de las estancias, está prohibida la visita de familiares en el recinto.
- Las actividades conveniadas se realizarán, siempre que la climatología u otros aspectos organizativos, lo permitan. En caso contrario, se sustituirán por otras actividades, previa información a los responsables de grupo.
- En caso de no respetar los horarios de llegada y de salida del colectivo a nuestras instalaciones, no garantizamos poder realizar todas las actividades contratadas. En este caso, no habrá devolución del importe íntegro ni parcial.
- A la llegada del grupo, habrá una reunión con los/as responsables. En ella se repasarán todos los casos especiales de alimentación y demás, la distribución de las habitaciones, las actividades que se van a realizar y todos los aspectos que se consideren necesarios.
- La gerencia de PauNatura se reserva el derecho de expulsión de los/as participantes tras reiterados incumplimientos de las normas y/o faltas de disciplina. La devolución de un/a participante a su casa correrá a cargo de sus representantes legales.

# RESERVAS

## RESERVA Y PAGO

1. La reserva resultará efectiva cuando PauNaturaleza envíe un email con la información contratada y usted conteste a ese email, demostrando su acuerdo con lo contratado.
2. Se debe abonar un 30% del importe total de la actividad contratada a modo de reserva.
  - El pago del resto del importe deberá pagarse con 15 días de antelación del inicio de la actividad.
  - Si el pago del importe restante no es recibido por PauNaturaleza en el tiempo requerido, se entenderá que cancela la actividad y se le aplicarán los cargos por cancelación.
  - El pago se puede efectuar por transferencia o en efectivo.

## IMÁGENES Y MARKETING

Salvo petición expresa, se concede expresamente a PAUNATURALEZA S.L., permiso para utilizar todo el material fotográfico o de cualquier otro tipo en los que aparezcan participantes de las actividades para promoción o publicidad de sus programas.

## CAMBIOS EN LA RESERVA HECHOS POR USTED

Si desean hacer cambios en su reserva confirmada, deben notificarnos por e-mail lo más pronto posible. Pese a que nosotros haremos el esfuerzo de ayudarles, no podemos garantizar que se puedan aplicar esos cambios. Un cambio de fechas se adaptará a la disponibilidad de PauNaturaleza S.L.

## POLÍTICA DE CANCELACIÓN

Si el cliente se ve obligado a cancelar la reserva, independientemente del motivo, debe avisarnos por e-mail.

Una cancelación tendrá efecto desde la fecha en que la notificación sea recibida en PauNaturaleza.

- Entre 15 días o más antes de la actividad, no tendrá ningún coste.
- Entre 14 y 7 días antes de la actividad, se cargará el 50% del coste total de la actividad.
- Menos de una semana antes de la actividad, se cargará el 100% de la actividad.

## RECLAMACIONES

Disponemos de Hojas de Reclamaciones a disposición de los clientes. Solicitar al personal de PauNaturaleza.



Reserve

**Centro de Turismo Rural El Cerrao  
Sot de Chera (Valencia)  
Parque Natural y Geológico de Chera-Sot de Chera**

**Información: 687 867 638**

**reservas@paunatura.es**

