



SALIDAS ESCOLARES

2024-2025



MÁS INFO E INSCRIPCIONES:
RESERVAS@PAUNATURA.ES
687 86 76 38

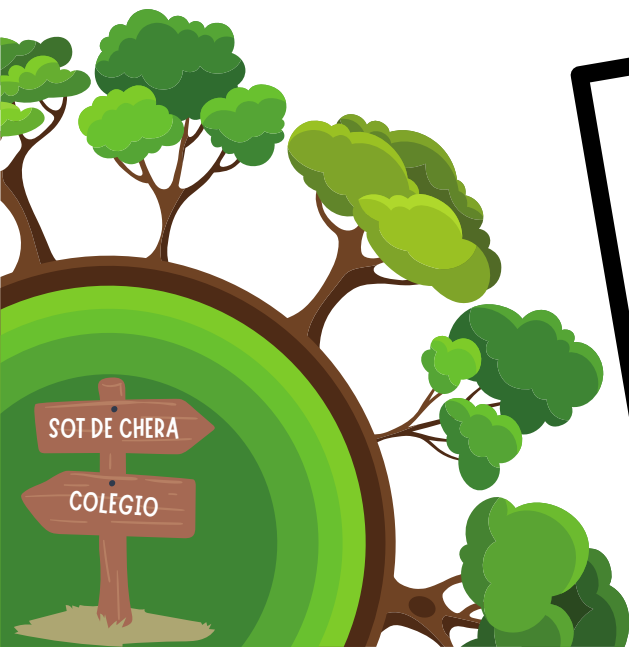

¿Quiénes somos?

PAUNATURA SL

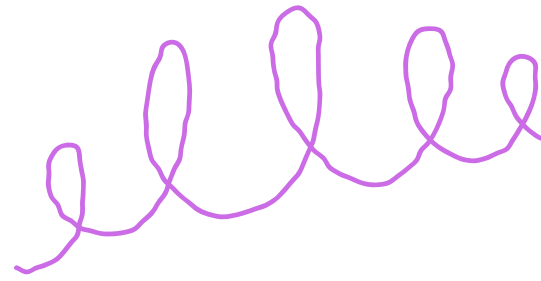

La DANA ha dejado su huella en el río Sot, lo que nos ha llevado a ajustar algunas de nuestras actividades propuestas. Sin embargo, en PauNatura seguimos comprometidos con ofrecer experiencias excepcionales.

A pesar de los desafíos, nuestro equipo de monitores está preparado para adaptarse y asegurar que cada aventura al aire libre sea segura y memorable. Seguimos ofreciendo una amplia gama de actividades para colegios, diseñadas para ser tanto educativas como entretenidas, siempre respetando el entorno natural que nos rodea.

Queremos expresar nuestro agradecimiento a los colegios que se han quedado con nosotros en esta temporada tan difícil. Su apoyo y confianza son fundamentales para nosotros.

En el Centro de Turismo Rural "El Cerrao", nuestra ubicación sigue siendo un lugar privilegiado en el corazón de Valencia, donde la naturaleza nos envuelve. Aun con las circunstancias, mantenemos nuestros jardines cuidados y nuestras acogedoras habitaciones listas para recibir a nuestros visitantes.

Nuestros chefs continúan creando menús irresistibles, siempre con un enfoque en lo local y en el apoyo a nuestra comunidad.

En PauNatura, nuestro compromiso es cuidar de nuestro planeta de manera sostenible, ofreciendo un cálido recibimiento a todos los que deciden visitarnos. ¡A pesar de los cambios, aquí encontrarás diversión, profesionalidad, experiencia y un profundo amor por nuestro hogar en cada rincón! 🌿



Instalaciones

CENTRO DE TURISMO RURAL EL CERRAO

El Centro de Turismo Rural "El Cerrao" es un lugar ideal para disfrutar de la naturaleza y la tranquilidad en un entorno mágico. Con amplios jardines y tres edificios principales, ofrece una experiencia única. Una de las edificaciones cuenta con una cocina bien equipada, comedores y 6 habitaciones acogedoras, cada una con 6 camas y baño privado. Otro edificio dispone de 8 habitaciones para 8 personas, de las cuales 4 están adaptadas para mayor confort.

Aunque este año el edificio multiusos no estará disponible, hemos preparado alternativas para que tu estancia sea memorable. Podrás disfrutar de instalaciones como una cancha de pádel y un frontón cubierto, perfectas para pasar un buen rato.

Además, hay que añadir que en el pueblo tenemos un consultorio auxiliar, lo que brinda mayor tranquilidad y seguridad a nuestros visitantes. Nuestro equipo está listo para ofrecerte un servicio excepcional, especialmente si tu grupo es de hasta 100 personas. Nos encontramos a una hora del centro de Valencia y a 40 minutos del Hospital de Liria, con un centro de salud cercano en Villar del Arzobispo, a solo 30 minutos. También contamos con seguros, medidas de seguridad contra incendios y un plan de emergencia para garantizar tu bienestar. ¡Te esperamos para vivir una aventura inolvidable!



HABITACIONES CON LITERAS
Y BAÑO PRIVADO

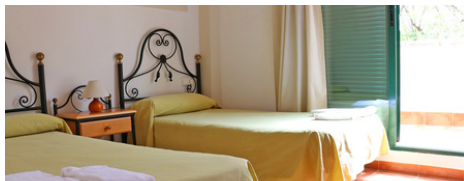

HABITACIONES FAMILIARES

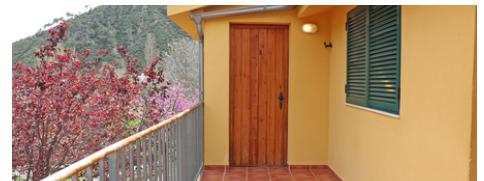

ALBERGUE



TERRAZAS



BAÑOS COMUNITARIOS

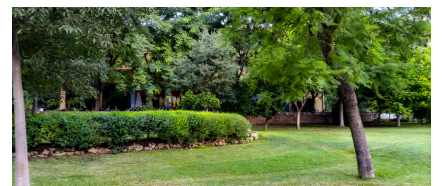

EXTERIORES AJARDINADOS



COMEDOR - RESTAURANTE



ZONA DE BAÑO

Destacamos

Registro y entorno

- Registro en Conselleria de alojamientos y actividades
- Ubicación en el Parque Natural y Geológico de Chera-Sot de Chera

Personal y seguridad

- Monitores/as asegurados/as y contratados/as
- Seguro de Responsabilidad Civil y accidentes

Servicios y adaptaciones

- Cocina casera con menús especiales
- Higiene y limpieza rigurosas
- Adaptación a la normativa vigente

Compromiso educativo

- Fines educativos a través de la diversión

Incluimos

Servicios y facilidades

- Alojamiento
- Pensión completa
- Monitor@s 24 h.

Seguridad y transporte

- Vehículo disponible 24 h. en el recinto
- Seguro de accidentes y Responsabilidad Civil

Actividades y recursos

- Zona de baño
- Actividades multiaventura
- Talleres y dinámicas
- Material para actividades



PROGRAMA ESCOLAR

ACTIVIDADES

TIRO CON ARCO

Iniciación al tiro con arco adaptado a todas las edades. Flechas de punta y de ventosa.

PARQUE MULTI-AVENTURA

8 retos distintos que se hacen seguidos.

WATER DONUTS

Juegos en el río con hinchables redondos.

SCAPE STREET

Juego de escapismo al aire libre donde se resuelve un reto planteado por una historia, en un tiempo máximo determinado.

ALFOMBRA FLOTANTE

La alfombra mágica es un tapiz flotante. Se utiliza como pasarela para deslizarse por encima del agua y realizar juegos en piscinas.

SENDERISMO

Diferentes rutas por el entorno que se nos ofrece, adaptadas a la edad y a la época del año.

PIRAGÜISMO

Iniciación al piragüismo en las aguas tranquilas del río Sot (SI ES VIABLE).

ROCÓDROMO

Iniciación a la escalada en una pared controlada, con descenso automático.

SLACK-LINE

Deporte de equilibrio sobre una cinta plana anclada a dos puntos. Puede ser terrestre o acuático.

*Las actividades con interrogante dependen de factores externos a PauNatura y se podrán realizar siempre que sea viable. Informaremos más adelante.



PROGRAMA ESCOLAR

ACTIVIDADES

OBSERVACIÓN DE ESTRELLAS

Ruta a una zona con poca contaminación lumínica para poder observar las estrellas y sus constelaciones.

JUEGOS DE DESFOGUE

Juegos populares.
Juegos cooperativos.
Dinámicas de grupo.

CARRERA DE ORIENTACIÓN

Circuito de orientación por el municipio, usando la brújula y rebasando los distintos postes.

TALLERES

Taller de fósiles.
Taller de huellas y rastros.
Taller de pinturas rupestres.

RUTA CULTURAL

Visita a los centros de interés de Sot de Chera: Castillo, almazara, lavadero, calabozo...

JUEGOS ACUÁTICOS

Diversos juegos en diferentes zonas del Río Sot: carreras en el agua, voleibol, buceo, saltos acuáticos, aquagym,...

ACTIVIDADES NOCTURNAS

Rutas nocturnas, juegos de acecho, danzas, discomóvil, cine, karaoke....

GYMKANA CULTURAL

Juego de pruebas donde se ponen a prueba los conocimientos sobre el municipio y las habilidades sociales. Interacción con los/as habitantes.

MULTIDEPORTE

Campeonatos de deportes: fútbol, baloncesto, badminton, frontón, voley...



PROGRAMA ESCOLAR

ACTIVIDADES

¡NOVEDADES!!

ROCÓDROMO

Iniciación a la escalada en una pared controlada, con descenso automático.

GINKANA ESTANCIA

¡Convertimos la estancia en una ginkana! Gana puntos en cualquier momento del día y haz a tu equipo ganador (comidas, aseo, velocidad, actividades sorpresa...)

ARCHERY TAG

Batalla de arqueros. Juego de invasión con flechas de punta de espuma.



DESAYUNO

o Leche, zumo, cereales o galletas.



ALMUERZO

o Bocado de jamón york y queso.



COMIDA

o Patatas bravas.

o Paella Valenciana.

o Fruta de temporada.



MERIENDA

o Bocado de nocilla.



CENA

o Sopa de fideos.

o Pescado o carne con guarnición.

o Helado o yogur.

¡Prepárate para una aventura gastronómica! Desde el momento en que llegues hasta el día de despedida, disfrutarás de un festín en cinco actos: desayuno, almuerzo, comida, merienda y cena. Cada plato viene con agua, primero, segundo, pan y postre. Y si tienes necesidades dietéticas especiales, ¡avisanos con tiempo para prepararte algo delicioso y adaptado a ti! ¡Buen provecho!

*Los menús especiales tendrán que acompañarse de un informe médico. Si no se dispone de él, se incrementará el precio en 2€ por servicio.



PROGRAMA ESCOLAR

ACTIVIDADES

DÍA 1

10.00	Hora recomendada de llegada.
11.00	Almuerzo y reparto de habitaciones.
12.00	Actividades.
14.00	Comida.
15.00	Tiempo libre controlado.
16.00	Actividades.
18.00	Merienda.
18.30	Actividades.
19.30	Ducha y tiempo libre controlado.
21.00	Cena.
22.00	Actividades nocturnas.
00.00	Silencio.

DÍA 2

8.00	Nos despertamos y arreglamos las habitaciones.
9.00	Desayuno.
10.00	Actividades.
11.00	Almuerzo.
11.30	Actividades.
14.00	Comida.
15.00	Tiempo libre controlado.
16.00	Actividades.
18.00	Merienda.
18.30	Actividades.
19.30	Ducha y tiempo libre controlado.
21.00	Cena.
22.00	Actividades nocturnas.
00.00	Silencio.

DÍA 3

8.00	Nos despertamos y arreglamos las habitaciones.
9.00	Desayuno.
10.00	Actividades.
11.00	Almuerzo.
11.30	Actividades.
14.00	Comida.
15.00	Despedida.
16.00	Partida.

*Los horarios pueden variar según circunstancias meteorológicas o de organización.

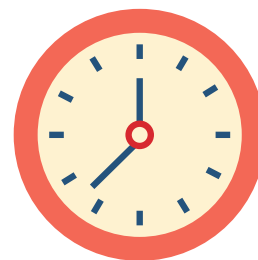

PRECIOS

1 DÍA

3 actividades +
comida (opcional)

35€

2 DÍAS

6 actividades +
Alojamiento +
Pensión
completa.

120€

3 DÍAS

10 actividades +
Alojamiento +
Pensión
completa.

165€

4 DÍAS

14 actividades +
Alojamiento +
Pensión completa.

220€

5 DÍAS

18 actividades +
Alojamiento +
Pensión
completa.

264€

*Todos los precios llevan el IVA incluido.

*Entre las actividades, se harán juegos varios.

PROGRAMA ESCOLAR

¿Qué llevamos?

Nuestras instalaciones son como un hotel cinco estrellas para aventuras: ¡todo listo para la diversión, el descanso y un festín! Las habitaciones ya vienen equipadas con sábana bajera y funda de almohada, así que solo te falta traer lo esencial. Aquí van nuestras recomendaciones para no olvidar nada:

- Saco de dormir y, si te gusta estar calentito, ¡una manta!
- Una muda diaria (calcetines, ropa interior, camisetas) en bolsas individuales que luego te ayudarán a guardar la ropa sucia. ¡Organización al poder!
- Un par de pantalones largos y cortos para cualquier ocasión.
- Sudaderas, porque nunca se sabe cuándo te va a dar frío.
- Un par de bañadores para chapotear en el agua.
- Dos toallas: una para el río y otra para la ducha, ¡no mezcles esas cosas!
- Calzado deportivo y unas zapatillas de agua o chancas, ¡tu comodidad es clave!
- Protección solar y una gorra, porque el sol no perdona.
- Linterna o frontal con pilas de repuesto, ¡para iluminar tus aventuras nocturnas!
- Cantimplora para mantenerte hidratado.
- Medicinas, si las necesitas, junto con la info necesaria para los responsables del grupo.
- Bolsa de aseo (gel, champú, peine, cepillo de dientes, pasta, desodorante, ¡todo lo que te haga sentir fresco!).
- Un chubasquero, por si la lluvia decide unirse a la fiesta.
- Mochila para cargar con todo.

Y recuerda, hay cosas que NO necesitas traer:

- Equipamiento deportivo (a menos que quieras jugar a ser un profesional).
- Cámaras (deja que tus recuerdos se queden en tu mente).
- Teléfonos móviles, consolas, videojuegos, reproductores de MP3 y demás gadgets (¡desconéctate y conéctate a la naturaleza!).
- Relojes o joyas valiosas (no queremos que se te pierdan en la aventura).

¡Listo para la diversión!





- **ADAPTACIONES:** Todas nuestras actividades están diseñadas para poder ser adaptadas a diferentes edades, así como para participantes con diversidad funcional.
- **GRATUIDADES:** Los responsables/profesores vienen gratis, como agradecimiento por la confianza.
- **GRUPO MÍNIMOS** de 20 personas (grupos inferiores, consultar).
- **MONITORES/AS:** Durante la estancia, los/as participantes estarán, en todo momento, acompañados/as por nuestros/as monitores/as. Todos/as ellos/as están en continua formación.
- **SEGURIDAD:** Todas nuestras instalaciones se revisan continuamente, así como el material utilizado, desechando aquél que no cumple con las normas vigentes.
- **DOCUMENTACIÓN DE LOS/AS PARTICIPANTES:** los/as responsables de cada grupo deberán hacer llegar la documentación, de cada participante, que se requiere a continuación, al menos una semana antes a la entrada del grupo: ficha de inscripción del/la menor a la actividad, ficha sanitaria, ficha de autorización y ficha de protección de datos.
- **DOCUMENTACIÓN GENERAL:** Los responsables de grupo deberán enviar la distribución de las habitaciones y el listado de menús y situaciones especiales, al menos, con una semana de antelación del día de llegada.
- En las instalaciones estará siempre el/la monitor/a coordinador/a para atender las distintas necesidades de los clientes. Los/as responsables del grupo deberán mediar en los conflictos que se puedan ocasionar, estar presentes en el horario de duchas y evaluarán la estancia para así poder mejorar los servicios.
- Se recomienda a los participantes que no se traigan objetos de valor para evitar pérdidas u otros sucesos; no haciéndose responsable de los mismos la entidad organizativa.
- El teléfono sólo está permitido en el tiempo libre, después de las comidas. En caso de emergencia, llamar al 687 867 638.
- Debido a la corta duración de las estancias, está prohibida la visita de familiares en el recinto.
- Las actividades conveniadas se realizarán, siempre que la climatología u otros aspectos organizativos, lo permitan. En caso contrario, se sustituirán por otras actividades, previa información a los responsables de grupo.
- En caso de no respetar los horarios de llegada y de salida del colectivo a nuestras instalaciones, no garantizamos poder realizar todas las actividades contratadas. En este caso, no habrá devolución del importe íntegro ni parcial.
- A la llegada del grupo, habrá una reunión con los/as responsables. En ella se repasarán todos los casos especiales de alimentación y demás, la distribución de las habitaciones, las actividades que se van a realizar y todos los aspectos que se consideren necesarios.
- La gerencia de PauNatura se reserva el derecho de expulsión de los/as participantes tras reiterados incumplimientos de las normas y/o faltas de disciplina. La devolución de un/a participante a su casa correrá a cargo de sus representantes legales.

RESERVAS

RESERVA Y PAGO

1. La reserva resultará efectiva cuando PauNatura envíe un email con la información contratada y usted conteste a ese email, demostrando su acuerdo con lo contratado.
2. Se debe abonar un 30% del importe total de la actividad contratada a modo de reserva.
 - El pago del resto del importe deberá pagarse con 15 días de antelación del inicio de la actividad.
 - Si el pago del importe restante no es recibido por PauNatura en el tiempo requerido, se entenderá que cancela la actividad y se le aplicarán los cargos por cancelación.
3. El pago se puede efectuar en efectivo o por transferencia en el número de cuenta de BBVA
ES93 0182 0499 1102 0171 7015.

IMÁGENES Y MARKETING

Salvo petición expresa, se concede expresamente a PAUNATURA S.L., permiso para utilizar todo el material fotográfico o de cualquier otro tipo en los que aparezcan participantes de las actividades para promoción o publicidad de sus programas.

CAMBIOS EN LA RESERVA HECHOS POR USTED

Si desean hacer cambios en su reserva confirmada, deben notificarnos por e-mail lo más pronto posible. Pese a que nosotros haremos el esfuerzo de ayudarles, no podemos garantizar que se puedan aplicar esos cambios. Un cambio de fechas se adaptará a la disponibilidad de PauNatura SL.

POLÍTICA DE CANCELACIÓN

Si el cliente se ve obligado a cancelar la reserva, independientemente del motivo, debe avisarnos por e-mail.

Una cancelación tendrá efecto desde la fecha en que la notificación sea recibida en PauNatura.

- Entre 15 días o más antes de la actividad, no tendrá ningún coste.
- Entre 14 y 7 días antes de la actividad, se cargará el 50% del coste total de la actividad.
- Menos de una semana antes de la actividad, se cargará el 100% de la actividad.

RECLAMACIONES

Disponemos de Hojas de Reclamaciones a disposición de los clientes. Solicitar al personal de PauNatura.

Reserve

**Centro de Turismo Rural El Cerrao
Sot de Chera (Valencia)
Parque Natural y Geológico de Chera-Sot de Chera**

Información: 687 867 638

reservas@paunatura.es

